

Ændringsbeskrivelse

Axiell Collections – Version 1.11.2

7. december 2021



Indhold

Diverse visuelle ændringer	2
Upload af flere mediefiler på en gang	2
Importfunktionen	3
Import – Forbedret placeringsgenkendelse	3
Ryd op i gemte søgninger	4
Favorit felter	5
Resultatlisten er sat til altid én side ad gangen	5
Tilstand Konservering har fået tilføjet 3 nye felter	6
Eksport.....	6
Flere måder at benytte Historik på	7
Filtrering af visningen i Historik.....	9
Appendiks 1: Generelle ændringer	11
Appendiks 2: Vises kun for eget museum.....	12
Appendiks 3: Kopier post vs. Skabeloner.....	13
Kopier post.....	13
Skabeloner	13

Diverse visuelle ændringer

I Version 1.11 er der foretaget en hel del visuelle ændringer.

- Font størrelse
- Felter og feltnavne er blevet større
- Lyseblå baggrundsfarve i Detaljevisning er ændret til hvid
- Farverne i Resultatlisten er ændret til hvid og grå
- Feltnavne er nu højre stillet (i stedet for venstrestillet)

Der vil løbende blive arbejdet med at optimere skærbillederne.

Upload af flere mediefiler på en gang

I version 1.11 er det nu muligt at tilknytte flere mediefiler til en genstand samtidigt.

I redigeringstilstand klikkes der på upload knappen.



Klik på den første mediefil du ønsker at uploade. Hold derefter SHIFT knappen nede og klik på de resterende mediefiler for at markere dem.

Klik derefter på Åbn for at uploade billederne.

Hver uploadede fil vil have i sit eget felt. Det, der har betydning, er, hvilket felt der startes i (hvor cursoren er). Tilknytningen til de uploadede filer starter i det aktive felt. Hvis dette felt allerede indeholder data, vil dette blive overskrevet med en ny tilknytning (link). Efterfølgende felter med eksisterende data vil ikke blive overskrevet, men vil flyttes tilsvarende ned for at gøre plads til de nye tilknytninger (links). Så hvis du for eksempel allerede har tre felter med mediefiler A, B og C, og du har valgt B som det aktive felt, og der uploades G og M vil resultatet være A, G, M og C.

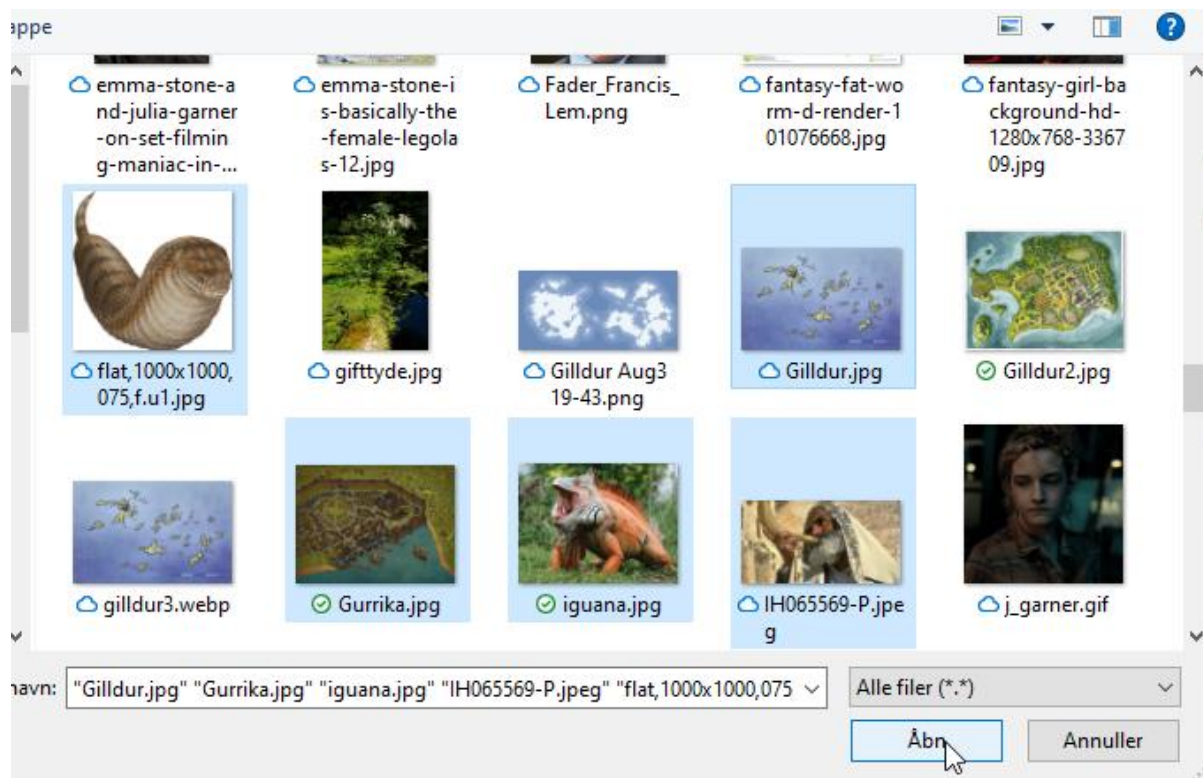

Importfunktionen

Import – Forbedret placeringsgenkendelse

Da placingsnavne ikke nødvendigvis er unikke (f.eks. kan man jo sagtens forstille sig et scenarie, hvor der findes flere hylde 5) har det været et problem i import at kunne identificere den korrekte placering.

I 1.11 kan man nu importere ved hjælp af placingskontekstfeltet:

—Aktuel placering—

Aktuel placering Hylde	Type placering
Kontekst Magasin/Rum/Hylde	
Stregkode 1234561	Placeringbeskrivelse

	A	B	C
1	object_number	object_name	curent_location.context
2	OBJ-001	Kop	Magasin/Rum/Hylde
3	OBJ-002	Kop	Magasin/Rum/Hylde
4	OBJ-003	Kop	Magasin/Rum/Hylde
5	OBJ-004	Kop	Magasin/Rum/Hylde
6	OBJ-005	Kop	Magasin/Rum/Hylde
7	OBJ-006	Kop	Magasin/Rum/Hylde
8	OBJ-007	Kop	Magasin/Rum/Hylde
9	OBJ-008	Kop	Magasin/Rum/Hylde
10	OBJ-009	Kop	Magasin/Rum/Hylde
11	OBJ-010	Kop	Magasin/Rum/Hylde
12	OBJ-011	Kop	Magasin/Rum/Hylde

Det er dog et krav at placering (og hierarki) skal eksistere.

Ryd op i gemte søgninger

Der kan nu renses ud i mængden af gemte søgninger.

En ny kolonne "Senest hentet" kan nu ses under gemte søgninger. Denne vil vise, hvornår en bruger sidst har benyttet søgningen.

	Ændringsdato	Oprettet dato	Senest hentet
	2020-09-25 10:...	2020-08-05 11:...	
	2020-03-23 12:...	2020-03-23 12:...	
	2020-03-23 12:...	2020-03-23 12:...	
	2020-03-23 12:...	2020-03-23 12:...	
	2020-03-23 12:...	2020-03-23 12:...	
	2020-03-23 12:...	2020-03-23 12:...	
	2020-03-23 12:...	2020-03-23 12:...	
	2020-03-23 12:...	2020-03-23 12:...	
	2020-03-23 12:...	2020-03-23 12:...	

918 ELEMENTER

[VIS](#)
[AFBRYD](#)
[NY GEMT SØGNING](#)
[GENTAG](#)
[SLET](#)
[TIDSPLAN](#)
[RYD](#)
[TILFØJ POSTER](#)
[FJERN POSTER](#)

Dette er lavet fordi at oprettet dato ikke nødvendigvis fortæller om en søgning stadig er relevant. En søgning oprettet for 5 år siden kan stadig være relevant, men en søgning oprettet i går kan allerede være forældet.

Dette kræver, at man har rettighed til at kunne "rense".

Der kan ryddes op på alle tre dato kolonner (Oprettet, Ændret og Senest hentet), men det anbefales at benytte "Senest hentet".

Men der kan også ryddes op på Oprettet dato før xx.xx.xx eller Ændret dato før xx.xx.xx:

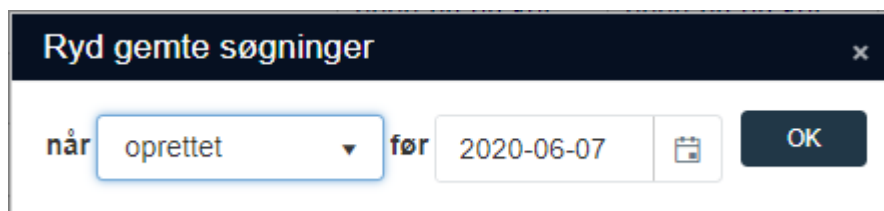

Favorit felter

- Gem og vælg ofte benyttet felt indhold
- Funktionen er tilgængelig på alle felter
- Kan f.eks. også benyttes på Note felter
- Administrer favorit felt indhold
 - Om-arranger
 - Fjern forældet indhold

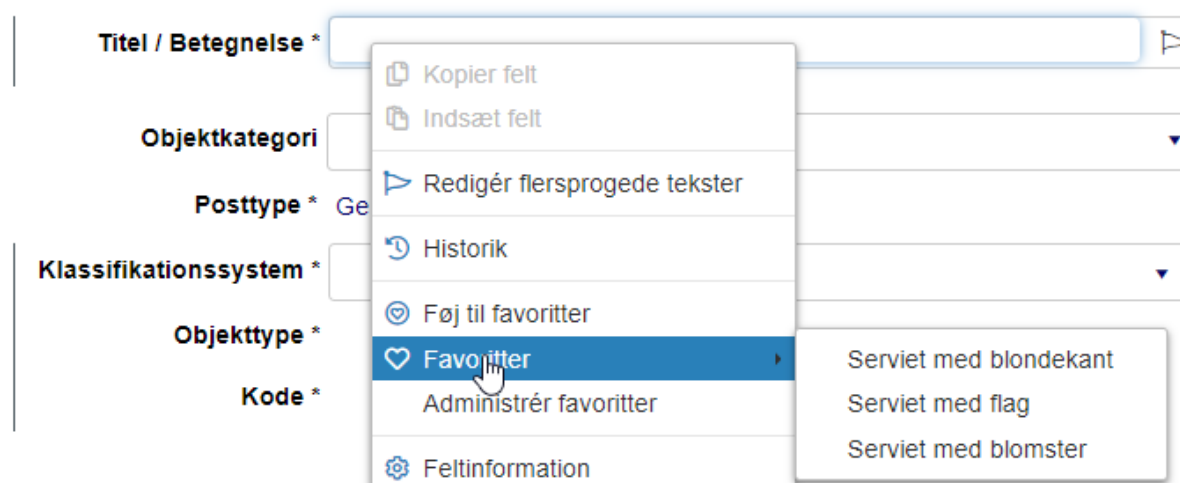

Resultatlisten er sat til altid én side ad gangen

Dette er som sådan ikke en nyhed (blev sat i 1.10).

Årsagen er, at denne indstilling er meget mere pålidelig og hurtigere. Forskellen i 1.11 er, at i 1.10 var antallet af poster, der blev vist per side fast sat til 20. Dette kunne resultere i, at der blev vist en vertikal scroll bar, og dette var hverken brugervenligt eller kønt.

Men nu tilpasser siden sig automatisk uanset hvilket zoom niveau, der benyttes.

media.refere...	object_number	collection.name	creator	title	dating.date.start	object_name	current_location.c...
	1			Throwing Stick (Jand...	1905	Indigenous Object	Visitor Center/Floor 1/...
	2		Klinger, Max	Zelt, Opus XIV (Tent)	1999	Work Of Art	CCMC/CCMC-C1/CC...
	3	Barry Humphries Coll...	Humphries, Barry	"Jag" Outfit	1996	Costume	CCMC/CCMC-C1/CC...
	4		Truscott, John	Mechanical horse for ...	1985	Puppet	Visitor Center/Floor 1/...

media.refere...	object_number	collection.name	creator	title	dating.date.start	object_name	current_location.c...
	1			Throwing Stick (Jand...	1905	Indigenous Object	Visitor Center/Floor 1/...
	2		Klinger, Max	Zelt, Opus XIV (Tent)	1999	Work Of Art	CCMC/CCMC-C1/CC...
	3	Barry Humphries Coll...	Humphries, Barry	"Jag" Outfit	1996	Costume	CCMC/CCMC-C1/CC...
	4		Truscott, John	Mechanical horse for ...	1985	Puppet	Visitor Center/Floor 1/...

Tilstand | Konservering har fået tilføjet 3 nye felter

Type, Undersøger og Bemærkninger

Tilstand | Konservering

Konserveringsaktiviteter

Type *	Behandlingsnr *	Anledning / Formål *	Startdato *	Slutdato *
Resultat *				
Bevaringstilstand *				

Type	Tilstand	Dato	Undersøger	Bemærkninger
<input type="text"/>			<input type="text"/>	

Eksport

Ved eksport af drop-down felter til Excel/CSV eksporteres nu værdien, som vises på skærmene i stedet for de neutrale værdier.

I SARAs drop-down lister (indlejrede felter) vises værdier i det aktuelt indstillede sprog. Men den gemte værdi er en sproguafhængig "neutral" værdi, som måske ikke giver meget mening i et output.

Normalt behøver man ikke at spekulere på de neutrale værdier - men indtil nu har det været de neutrale værdier, der blev eksporteret ved brug af Eksportér til Excel og Eksportér > CSV.

F.eks. hvis klassifikationssystem (genstande) tidligere blev eksporteret med, ville den neutrale værdi vises (OBJECT_SAGLIG_REGISTRANT). Men i 1.1.1 vil der fremover vises (Saglig registrant).

BEMÆRK! Ved import skal man stadig benytte de neutrale værdier.

Flere måder at benytte Historik på

Historik (som åbnes ved at klikke på Historik ikonet ) har nu fået en ekstra fane (Ændringer). Denne fane tilbyder en ny måde at se den aktuelle version af posten, den tidligere version og hvad der er ændret.

Efter en post er blevet oprettet og gemt kan man allerede se indhold (Sæt visning til *Fuld + ændringer* for at følge eksemplerne.) Alle nye data er markeret med grøn og har et + tegn foran, hvilket betyder, at der er skrevet data i posten i denne version. Dato og tidspunkt på hvornår denne version blev gemt, og af hvem kan ses i venstre side: Den grønne stribe helt til venstre (hold musen over for at se mouseover tekst). Oprettet, som viser, at posten er oprettet på det tidspunkt.

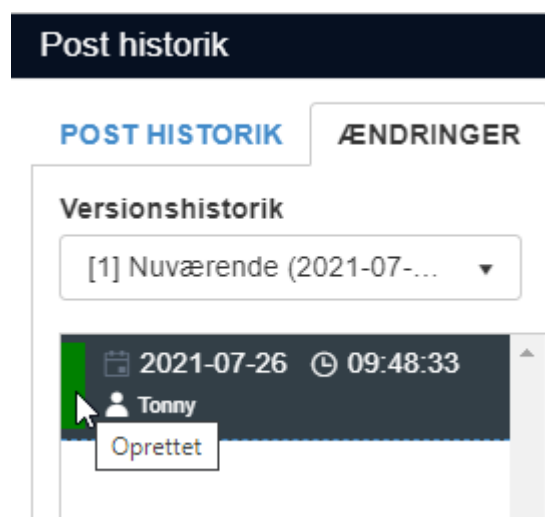

Hold musen over indhold for at se felt tag m.m.

+	2	[1]	description...	2021-07-26
+	3	[1]	description	Her er beskrivelsen
+	4	[1]	object_n...	AXIELL TEST
+	5	[1]	notes	Her er noten
+	6	[1]	record acces...	SARA-130

Hvis vi nu laver nogen ændring i posten – vi tilføjer en Beskrivelse og en note og gemmer posten. Åben Historik igen og læg mærke til, at der nu eksisterer en ny version. Klik på den første (grønne) originale version og klik derefter på den anden (orange) for at se posten, som den er nu.

Bemærk at Beskrivelse (description) og Noter (Notes) er grønne, fordi de er blevet tilføjet. Derudover bliver ændringsdetaljerne (ændret af, ændrings dato osv. ligeledes markeret som grønne, da også disse vil læses som nye tilføjelser).

Den orange stribe til venstre betyder, at en eksisterende post er blevet redigeret.

Post historik

POST HISTORIK **ÆNDRINGER**

Versionshistorik: [1] Nuværende (2021-07-...
 Bruger: <Alle>
 Dato interval: 2021-07-26 to 2021-07-26
 Vis: Ændringer (Kompa...

#	FELT	INDHOLD
+ 1	[1] description...	Tonny
+ 2	[1] description...	2021-07-26
+ 3	[1] description	Her er beskrivelsen
4	[1] object_number	AXIELL-TEST
+ 5	[1] notes	Her er noten
6	[1] record_acces...	SARA-130
7	[1] title	[da-DK] Servietring
8	[1] input.date	2021-07-26
+ 9	[1] edit.date	2021-07-26
10	[1] institution...	29943
11	[1] input.name	Tonny
+ 12	[1] edit.name	Tonny
13	[1] object_templ...	CULTHISTGENSTAND
14	[1] publish_on_w...	x
+ 15	[1] edit.time	09:51:54
16	[1] input.time	09:51:08
17	[1] input.source	COLLECT>intern
+ 18	[1] edit.source	COLLECT>intern

VISER 2/2 VISER 18/18

Luk

Da det blot var en midlertidig beskrivelse, vil vi nu gå ind og rette denne. Efter retelsen vil en tredje version være synlig, som vil vise den forrige beskrivelse, markeret som **rød** med et - tegn foran, og den nye Beskrivelse lige under med tilhørende forekomst nummer (1) for at indikere, i hvilken forekomst at retelsen fandt sted.

POST HISTORIK **ÆNDRINGER**

Versionshistorik: [1] Nuværende (2021-07-...
 Bruger: <Alle>
 Dato interval: 2021-07-26 to 2021-07-26
 Vis: Ændringer (Kompa...

#	FELT	INDHOLD
1	[1] description...	Tonny
2	[1] description...	2021-07-26
- 3	[1] description	Her er beskrivelsen
+ 4	[1] description	Her er den rigtige beskrivelse
5	[1] object_number	AXIELL-TEST
6	[1] notes	Her er noten



Filtrering af visningen i Historik

Hvis der vises for meget indhold i vinduet i højre side, kan du ændre visningen ved at vælge fra drop-down menuen:

- *Alle felter* Viser posten samt dato og tid uden farve markeringer.
- *Alle felter + ændringer* Viser posten samt dato og tid, med farvemarkeringer på rettelser.
- *Ændringer (Kompakt)* Viser posten samt dato og tid. For kontekst vil nogle uændrede felter vises men langt de fleste uændrede felter skjules.

1	[1]	description...	Ionny
2	[1]	description...	2021-07-26
- 3	[1]	description	Her er beskrivelsen
+ 4	[1]	description	Her er den rigtige beskrivelse
5	[1]	object_number	AXIELL-TEST
6	[1]	notes	Her er noten
Skjuler 2 upåvirkede felter			
9	[1]	input.date	2021-07-26
10	[1]	edit.date	2021-07-26
+ 11	[2]	edit.date	2021-07-26

- *Kun ændringer* Viser udelukkende ændringer, i den valgte version.



Ved at klikke på *Dato interval* kan der vælges, hvilke to datoer man ønsker at se versionshistorik.

Vælg to datoer og klik på den blå Luk knap for at opdatere vinduet. Klik på Retur knappen til højre for *data interval*-boksen for at returnere til forrige visning. Som standard er dette interval sat til det fulde interval tilgængeligt for den aktuelle post.

Hvis flere brugere har tilladelse til at redigere posten, kan man benytte drop-down menuen Bruger for at se ændringer foretaget af en specifik bruger.

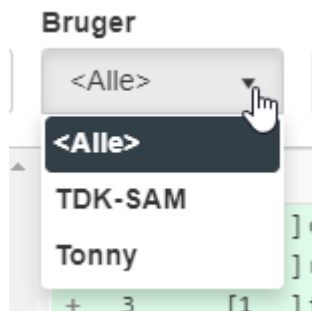

Versionshistorik drop-down viser normalvis kun én post version - nemlig den nuværende. Her vises oprettelsesdato, sidst redigerede dato efterfulgt af navnene på brugerne.

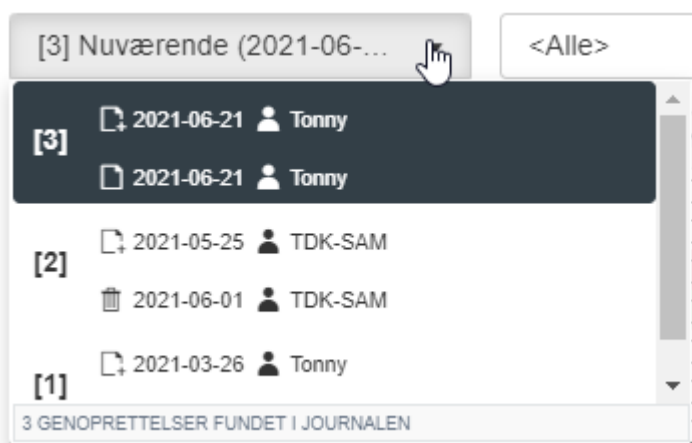

Appendiks 1: Generelle ændringer

- Ny shortcut: Ny post (Alt + N)
- I forekomst-dialogen er ordet "felt" erstattet med "række"
- Felter, der kan have flere sproglag, er nu markeret med et flag i selve feltet

Oversigt ▲

–Identifikation–

Objektnummer * **Vis offentligt**

Vises kun i eget museum

Titel / Betegnelse * ▶

Objektkategori

- 'View lists' in FDFTF (Find Data For The Field)/Link screen hedder nu "Gemte søgninger". Dette betyder i korte træk, at du f.eks. i Indlån nu kan vælge en gemt søgning i link vinduet og tilføje alle objekter fra søgningen til et indlån.

Find data for feltet lån.ind.nummer ? x

Vis tabel
Gemte søgninger

VÆLG
AFBRYD

	Nr.	Titel	Res...	Ejer	Komme
▶	5	CHHV IL2014.139	0	Smk Co...	

◀ 1 ▶
1 ELEMENTER ↻

Appendiks 2: Vises kun for eget museum

Dette er som sådan ikke en nyhed (blev sat i 1.10).

I SARA har vi nu implementeret muligheden for at skjule valgte genstande/poster for andre museer. Som udgangspunkt har ideen med SARA jo bl.a. været, at det skulle være muligt for museerne at søge i andre museers samlinger. Men derfor kan der stadig være poster med informationer, som man ikke er interesseret i, at andre skal kunne fremsøge. Og dette er nu muligt med funktionen "Vises kun i eget museum".

Under fanen Noter kan man nu med et flueben vælge, om posten skal skjules for andre museer.

Noter ▲

–Noter–

–Frie felter–

Dato	Type	Fortroligt	Indhold
		<input type="checkbox"/>	

–Adgang til post–

Vises kun i eget museum

Bemærk, at der stadig skal tages stilling til, om en post skal vises offentligt. Hvis dette ikke er tilfældet, så er det vigtigt, at der ikke er flueben i Vis offentligt.

Appendiks 3: Kopier post vs. Skabeloner

Kopier post

Kopier post er en meget populær funktion, som kan være rigtig nyttig i registreringsarbejdet.

Desværre er funktionen også meget effektiv forstået på den måde, at ALT bliver kopieret med. **Alle** tilknyttede sager, stregkoder, relationer osv. osv.

Derfor bør man være yderst varsom med at benytte denne funktion. Specielt hvis man "kun" har behov for at kopiere få oplysninger fra posten. Vi anbefaler, at man i stedet benytter Skabeloner til disse registreringsopgaver. Her kan man meget nemmere styre, hvad der kommer med og ikke. Funktionen findes på skærmen (widget) Detaljer om posten.

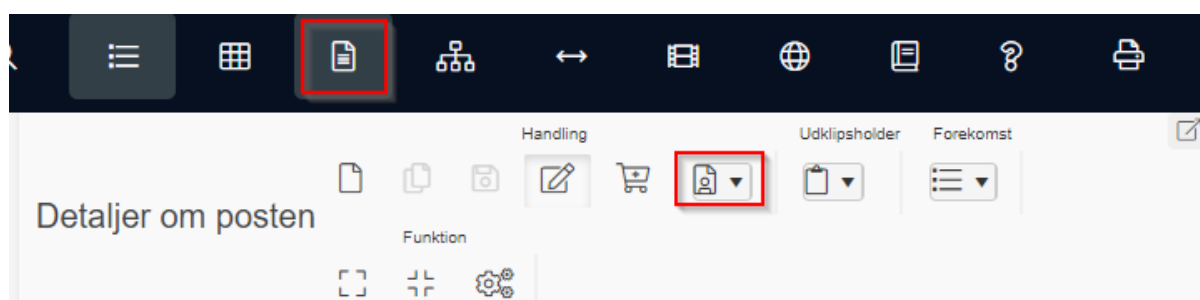

Funktionen med Skabeloner har været tilgængelig siden version 1.10 og er derfor ikke en nyhed i 1.11 - men vi vil alligevel gerne fremhæve den igen.

Skabeloner

Denne funktionalitet giver dig mulighed for at oprette en kopi af en hvilken som helst post, og gemme den som en skabelon, der indeholder alle data fra "base-post". Derefter kan du i stedet for at oprette en ny (tom) post, vælge den tidligere oprettede skabelon fra skabelonmenuen, for at åbne en ny post baseret på skabelonen med alle basisregistreringsdata til stede. Du kan oprette flere registreringsskabeloner pr. datakilde. Denne funktionalitet kan være praktisk, hvis du er ved at indtaste en hel række poster, som alle skal indeholde nogle basedata, som skal være ens.

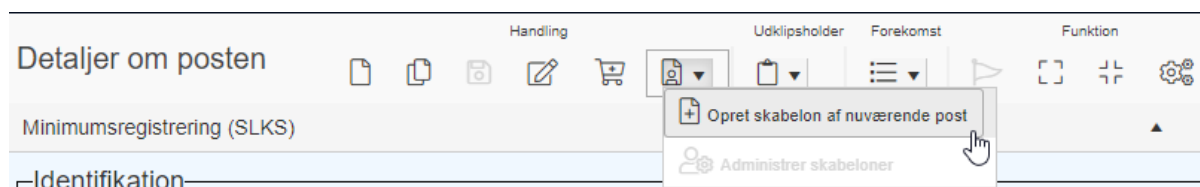

Opret skabelon af nuværende post findes i den øverste menu i detaljevisningen. Placer musen over ikonet for at åbne menuen. Der er følgende muligheder i menuen:

Administrer skabeloner: Administrer tidligere oprettede skabeloner. Slet en eller alle viste skabeloner.

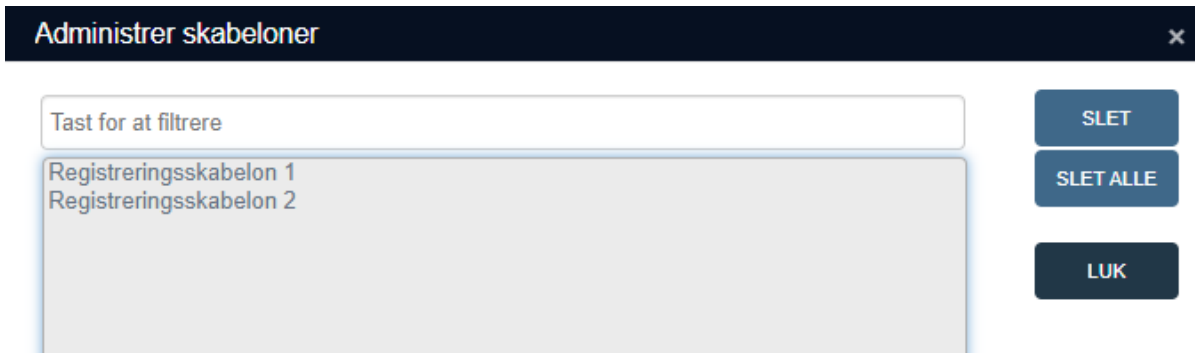

Vælg Skabelon: Fra Detaljevisningen (man behøver ikke oprette en ny tom post først), vælg blot en tidligere oprettet skabelon direkte fra skabelonmenuen for at åbne den i redigeringstilstand. Posten kan redigeres, før den gemmes.

